

EDITION PRO Raccordo curvo - Cromato

28 490 626



- uscita doccetta 3/8"
- rosetta Ø 60 mm
- ingresso 1/2"
- Con sicurezza antiriflusso.

| | | |
|---|------------------|---------------|
|  | Cromato | 28 490 626-00 |
|  | Nero opaco | 28 490 626-33 |
|  | Cromo spazzolato | 28 490 626-93 |

EDITION PRO Raccordo curvo - Cromato

28 490 626

mm [inches]



Diagramma di portata



EDITION PRO Raccordo curvo - Cromato

28 490 626

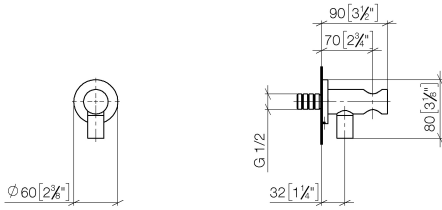
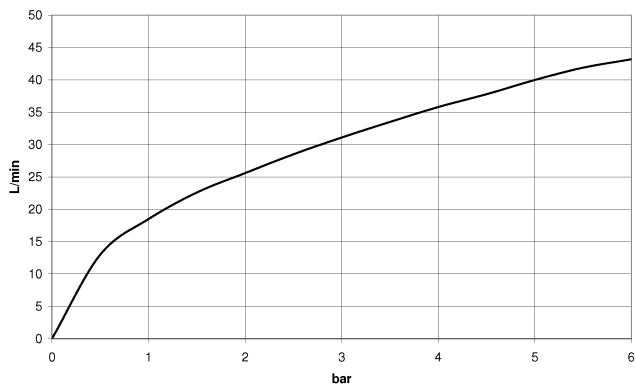
Parts for other finishes can be found here: Nero opaco

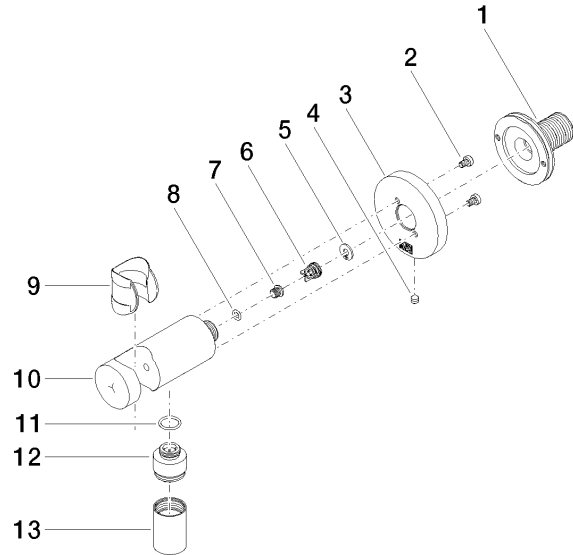

Elenco delle parti di ricambio

| N. | Codice articolo | Denominazione | Quantità necessaria | Tempo di produzione |
|----|--------------------|------------------------|---------------------|---------------------|
| 1 | 90 24 03 280 00 90 | ugello | 1 | 2 |
| 2 | 09 30 30 037 90 | vite | 1 | 2 |
| 3 | 09 27 66 016-00 | rosetta | 1 | 60 |
| 4 | 09 31 11 112 90 | perno | 1 | 60 |
| 5 | 09 16 01 023 90 | anello | 1 | 2 |
| 6 | 09 23 01 131 90 | valvola di non ritorno | 1 | 2 |
| 7 | 09 30 30 113 20 90 | vite | 1 | 2 |
| 8 | 09 14 10 001 90 | guarnizione | 1 | 2 |
| 9 | 09 18 40 216 90 | bussola | 1 | 2 |
| 10 | 09 11 03 124-00 | attacco | 1 | 10 |
| 11 | 09 14 10 213 90 | guarnizione | 1 | 2 |
| 12 | 09 24 03 279-00 | ugello | 1 | 10 |
| 13 | 90 21 02 069 00-00 | copertura | 1 | 10 |